

Travaux sur Steeles Avenue East Côté sud - de Kennedy Road à Redlea Avenue

lundi 27 septembre 2021

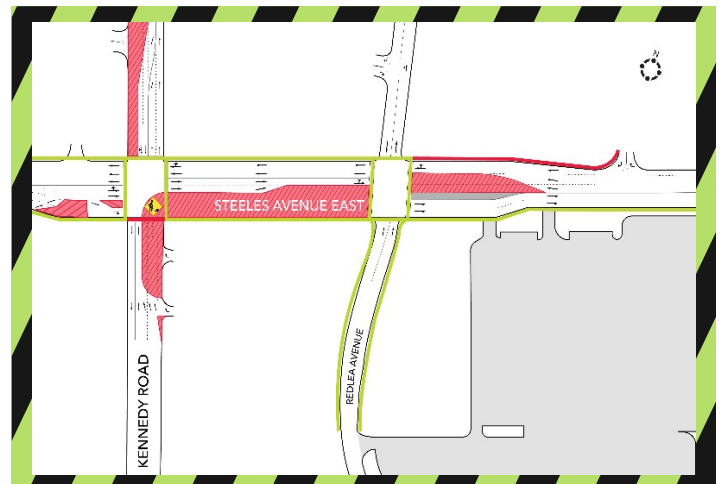
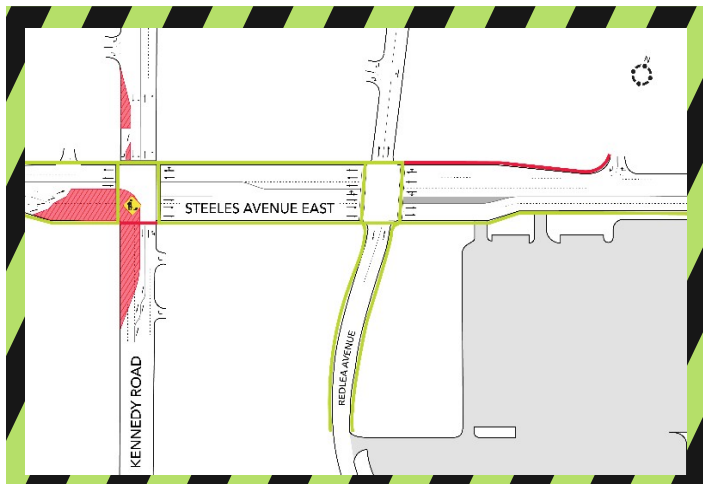
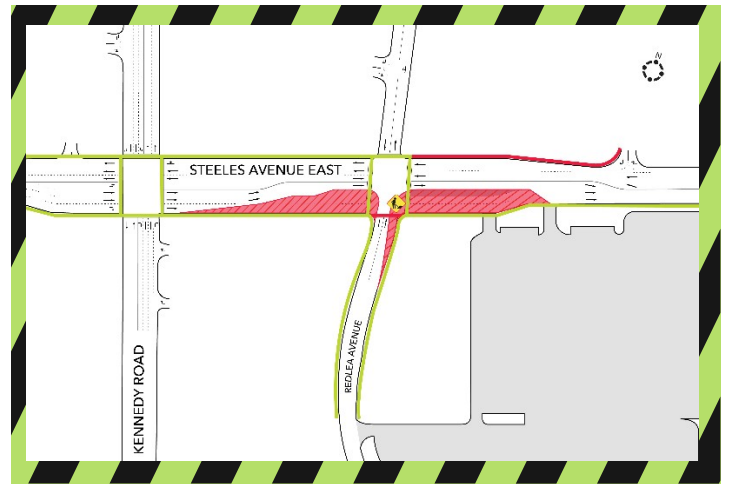
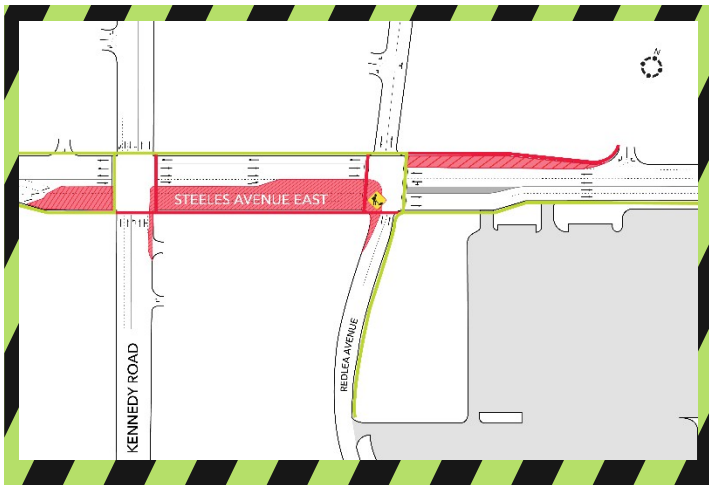

Visitez notre bureau communautaire : Actuellement fermé en raison de la COVID-19 : 4142 Sheppard Avenue East
Tél. : 416-202-3900

Communiquez avec nous :
Écrivez-nous à l'adresse suivante : TorontoEast@metrolinx.com
Retrouvez-nous sur Twitter @GOExpansion
Visitez le site web www.metrolinx.com
Available in English.

Que se passe-t-il?

Dans le cadre de la poursuite des travaux de construction du passage souterrain de Steeles Avenue East, l'entrepreneur effectuera des travaux de reconstruction de la route sur le côté sud de Steeles Avenue East, à l'ouest de Kennedy Road et à l'est de Redlea Avenue. Les équipes travailleront aux angles sud-est et sud-ouest de l'intersection entre Steeles Avenue East et Redlea Avenue, puis aux angles sud-est et sud-ouest de l'intersection entre Steeles Avenue East et Kennedy Road. Les travaux devraient commencer dès le 27 septembre et se poursuivre pendant environ trois (3) semaines.

À QUOI S'ATTENDRE

Les véhicules et l'équipement de construction occuperont la zone de travail désignée du côté sud de Steeles Avenue East. On peut s'attendre à un certain bruit de la part des équipes travaillant dans cette zone. Des fermetures de passages pour piétons, de trottoirs et de voies de circulation en bordure de trottoir seront nécessaires pour réaliser ces travaux en toute sécurité (voir ci-dessus). Une signalisation directionnelle sera installée pour diriger les piétons vers les itinéraires disponibles.

Heures des travaux

- Les travaux commenceront dès le 27 septembre 2021 et se poursuivront pendant environ trois (3) semaines.
- Les travaux sont prévus du lundi au vendredi entre 6 heures et 17 h
- Les travaux de fin de semaine occasionnel peuvent être requis.
- Ces travaux peuvent être retardés ou reportés en raison du mauvais temps ou de circonstances imprévues.

DÉTAILS SUR LA CIRCULATION ET LES PIÉTONS

- La fermeture des voies en bordure de trottoir en direction de l'est de Redlea Avenue jusqu'à l'ouest de Kennedy Road sera en vigueur.
- Le passage pour piétons sud-est vers ouest à Kennedy Road ou Redlea Avenue sera fermé.
- Le trottoir nord de Steeles Avenue East, à l'est de Redlea Avenue, restera fermé jusqu'à la mi-2022 pour les travaux de séparation des niveaux. Le trottoir sud de Steeles Avenue East restera disponible à l'est de Redlea Avenue.
- L'accès des piétons à la gare GO Milliken restera possible via Redlea Avenue (au sud de Steeles Avenue East).

REPERCUSSIONS SUR LES TRANSPORTS EN COMMUN

- Les autobus de la TTC resteront opérationnels. Pour de plus amples renseignements sur le service d'autobus et l'emplacement des arrêts, veuillez consulter le site ttc.ca

Autres renseignements

- Pour obtenir les dernières informations sur ce qui se passe dans votre région, veuillez envoyer un courriel à TorontoEast@Metrolinx.com et demandez à vous abonner à notre bulletin d'information électronique hebdomadaire.

Merci de votre patience pendant que nous améliorons le transport en commun

pour faire bouger les communautés. Toutes les dates sont susceptibles d'être

Communiquez avec nous :

Écrivez-nous à l'adresse suivante : TorontoEast@metrolinx.com

Retrouvez-nous sur Twitter @GOExpansion

Visitez le site web www.metrolinx.com

Available in English.

modifiées et seront communiquées en conséquence.

Visitez notre bureau communautaire : 4142 Sheppard Avenue
East

Actuellement fermé en raison de la COVID-19
Tél. : 416-202-3900